

1 PLANTA BAIXA - DEMOLIÇÃO
ESC. 1:100

QUADRO DE ÁREAS (m²):	
TERRENO	1.673,42
EDIFICAÇÃO EXISTENTE	311,18
ÁREA DE REFORMA (INCLUSIVE COBERTURA)	359,76
ÁREA DE AMPLIAÇÃO	107,30
TOTAL EDIFICADO	418,48

LEGENDA DE MATERIAIS:	
PISOS	
1	Piso e rodapé em granito, com granilha na cor cinza e branca.
2	Piso em concreto desempenado.
PAREDES	
1	Revestimento cerâmico e rejunte na cor branca.
2	Pintura com tinta látex acrílica na cor branca.
FORRO	
1	Laje com pintura com tinta acrílica cor branca sobre reboco.
2	Ferro em régua de PVC, perfil extrudado, na cor branca.

QUADRO DE PORTAS:				
PORTAS DE MADEIRA				
COD.	LARGURA	ALTURA	FOLHAS	MECANISMO QTD.
PM1	0,70m	2,10m	1	abrir 01
PM2	0,80m	2,10m	1	abrir 20
PM3	0,90m	2,10m	1	abrir 03
PORTAS DE FERRO				
COD.	LARGURA	ALTURA	FOLHAS	MECANISMO QTD.
PF1	0,80m	2,10m	1	abrir 03
PF2	1,35m	2,10m	2	abrir 01
PORTAS DE VIDRO				
COD.	LARGURA	ALTURA	FOLHAS	MECANISMO QTD.
PV1	1,35m	2,10m	2	abrir 01
PORTAS DE PVC				
COD.	LARGURA	ALTURA	FOLHAS	MECANISMO QTD.
PP1	0,80m	2,10m	1	sanfonada 01
PORTÕES DE FERRO				
COD.	LARGURA	ALTURA	FOLHAS	MECANISMO QTD.
PF1	0,80m	2,10m	1	abrir 02
PF2	1,45m	2,10m	2	abrir 01
PF3	1,35m	2,10m	2	abrir 01

QUADRO DE ESQUADRIAS:				
ESQUADRIAS DE FERRO				
COD.	LARGURA	ALTURA	PEITORIL	MECANISMO QTD.
JF1	0,70m	0,50m	1,80m	basculante 01
JF2	0,75m	0,60m	1,70m	basculante 02
JF3	0,80m	0,60m	1,70m	basculante 01
JF4	1,00m	0,60m	1,70m	basculante 03
JF5	1,20m	0,60m	1,70m	basculante 04
JF6	1,50m	0,60m	1,70m	basculante 01
JF7	1,45m	1,00m	1,30m	basculante 01
JF8	1,60m	1,00m	1,30m	basculante 01
JF9	2,00m	1,00m	1,30m	basculante 08
JF10	2,00m	1,00m	1,30m	basculante 03
JF11	2,00m	1,00m	1,30m	basculante 02

OBSERVAÇÕES:
1. Todas as medidas deverão ser conferidas in loco;
2. As esquadrias e portas existentes, indicadas no projeto, a serem realocadas ou não, deverão passar por revisão.

■ A DEMOLIR
■ A REGULARIZAR
■ A CONSTRUIR
Obs: todas as medidas deverão ser conferidas in loco

2 PLANTA COBERTURA - DEMOLIÇÃO
ESC. 1:100

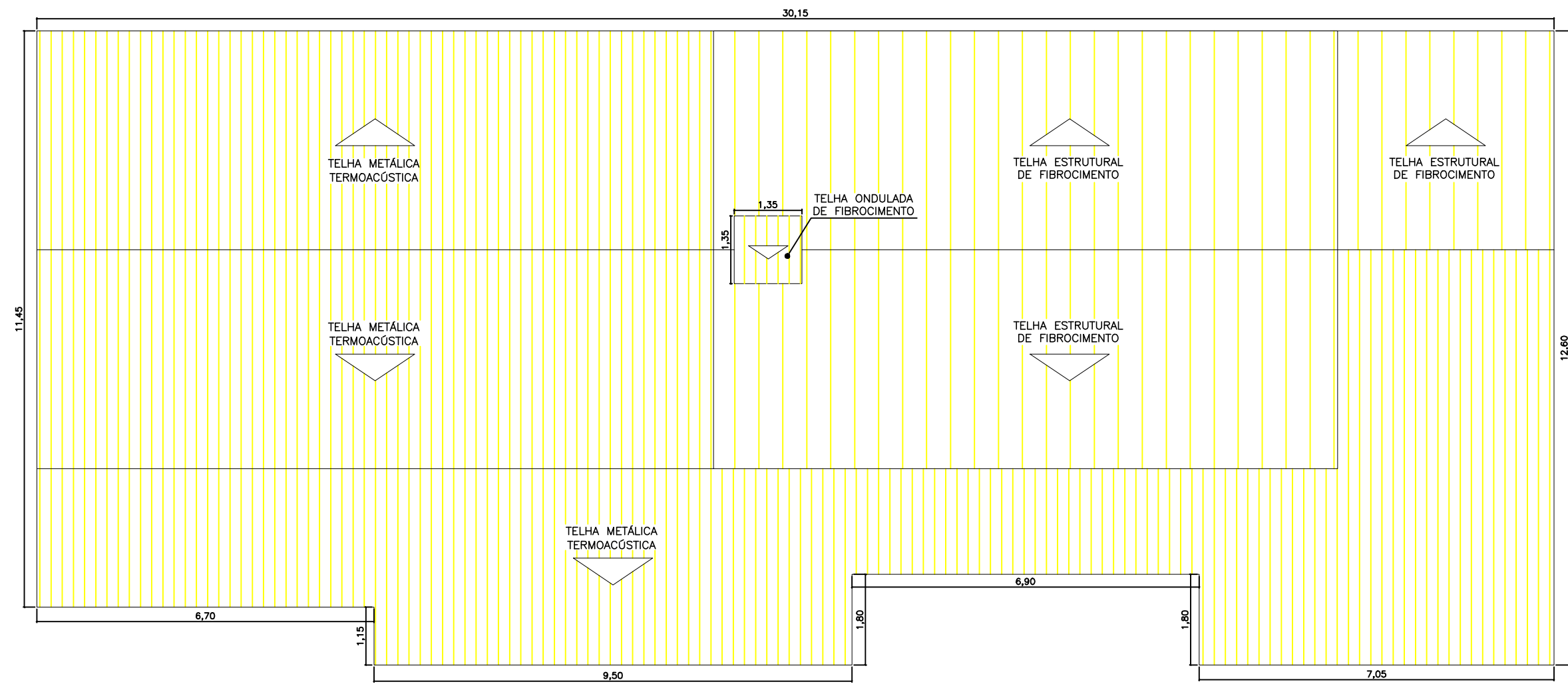

PREFEITURA MUNICIPAL DE SÃO CARLOS SECRETARIA MUNICIPAL DE GESTÃO DA CIDADE E INFRAESTRUTURA			
Projeto:	REFORMA E AMPLIAÇÃO DA UBS SANTA PAULA	Data:	outubro/2025
Desenho:		Revisão:	0
ART de Obra ou Serviço	Edificação: UNIDADE BÁSICA DE SAÚDE DR. ARSÊNIO AGNESINI	Escala:	indicada
Vistor:	Local: RUA LUIZ SAIA, 44, PARQUE ARNOLD SCHMIDT, SÃO CARLOS - SP	Desenho N°:	01/05
Título do Folio: PLANTA BAIXA DE DEMOLIÇÃO			

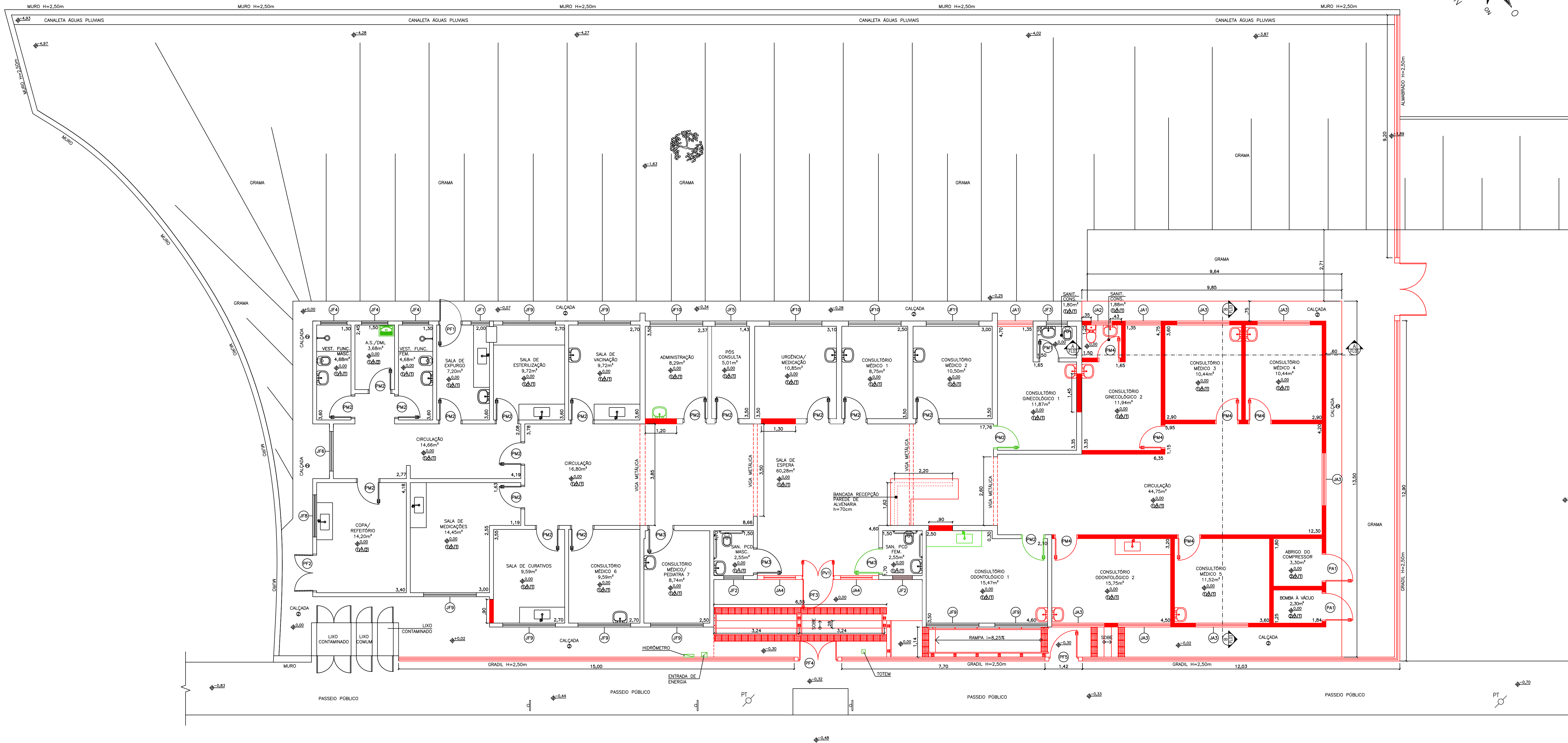
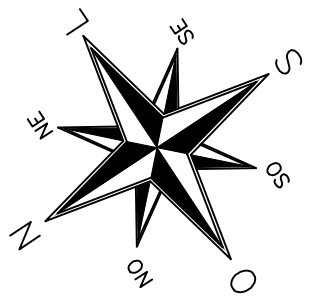

1 PLANTA BAIXA - IMPLANTAÇÃO
Esc. 1:75

■	A DEMOLIR
■	A REGULARIZAR
■	A CONSTRUIR

Obs: todas as medidas deverão ser conferidas in loco

QUADRO DE ÁREAS (m²):	
TERRENO	1.673,42
EDIFICAÇÃO EXISTENTE	311,16
ÁREA DE REFORMA (INCLUSIVE COBERTURA)	359,76
ÁREA DE AMPLIAÇÃO	107,30
TOTAL EDIFICADO	418,46

LEGENDA DE MATERIAIS:	
PISOS	
1	Piso e rodapé em granilite, com granilha na cor cinza e branca. Rodapé h=10cm.
2	Piso em concreto desempenado.
PAREDES	
1	Revestimento cerâmico e rejunte na cor branca.
2	Pintura com tinta látex acrílica na cor branca.
FORRO	
1	Loje com pintura com tinta acrílica cor branca sobre reboco.
2	Forro em régua de PVC, perfil extrudado, na cor branca.

QUADRO DE PORTAS:					
PORTAS DE MADEIRA					
CÓD.	LARGURA	ALTURA	FOLHAS	MECANISMO	QTD.
PM1	0,70m	2,10m	1	abrir	01
PM2	0,80m	2,10m	1	abrir	20
PM3	0,90m	2,10m	1	abrir	03
PM4	0,80m	2,10m	1	abrir	06
PORTAS DE VIDRO					
CÓD.	LARGURA	ALTURA	FOLHAS	MECANISMO	QTD.
PV1	1,20m	2,10m	2	abrir	01
PORTAS DE ALUMÍNIO					
CÓD.	LARGURA	ALTURA	FOLHAS	MECANISMO	QTD.
PA1	1,00m	2,10m	1	abrir	02
PORTÕES DE FERRO					
CÓD.	LARGURA	ALTURA	FOLHAS	MECANISMO	QTD.
PF1	0,80m	2,10m	1	abrir	02
PF2	1,35m	2,10m	2	abrir	01
PF3	1,17m	2,10m	1	abrir	01
PF4	1,40m	2,50m	2	abrir	01
PF5	1,12m	2,50m	1	abrir	01

QUADRO DE ESQUADRIAS:					
ESQUADRIAS DE FERRO					
CÓD.	LARGURA	ALTURA	PEITORIL	MECANISMO	QTD.
JF1	0,70m	0,50m	1,80m	basculante	01
JF2	0,75m	0,60m	1,70m	basculante	02
JF3	0,80m	0,60m	1,70m	basculante	01
JF4	1,00m	0,60m	1,70m	basculante	03
JF5	1,20m	0,60m	1,70m	basculante	01
JF6	1,50m	0,60m	1,70m	basculante	01
JF8	1,60m	1,00m	1,30m	basculante	01
JF9	2,00m	1,00m	1,30m	basculante	08
JF10	2,00m	1,00m	1,30m	basculante	03
JF11	2,00m	1,00m	1,30m	basculante	01
ESQUADRIAS DE ALUMÍNIO					
CÓD.	LARGURA	ALTURA	PEITORIL	MECANISMO	QTD.
JA1	1,35m	1,00m	1,20m	basculante	02
JA2	0,80m	0,60m	1,70m	basculante	01
JA3	2,00m	1,00m	1,10m	basculante	06
JA4	1,20m	1,10m	1,00m	correr	02

OBSERVAÇÕES:
1. Todas as medidas deverão ser conferidas in loco;
2. As esquadrias e portas existentes, indicados no projeto, a serem realocados ou não, deverão passar por revisão.

PREFEITURA MUNICIPAL DE SÃO CARLOS			
SECRETARIA MUNICIPAL DE GESTÃO DA CIDADE E INFRAESTRUTURA			
Projeto:	Reforma e Ampliação da UBS Santa Paula	Data:	outubro/2025
Desenho:		Revisão:	0
Art. de Obra ou Serviço:	Edificação: UNIDADE BÁSICA DE SAÚDE DR. ARSÊNIO AGNESINI	Execução:	indicada
Vistoria:	Local: RUA LUIZ SAIA, 44, PARQUE ARNOLD SCHMIDT, SÃO CARLOS - SP	Desenho N°:	02/05
Título da Folha: PLANTA BAIXA DE IMPLANTAÇÃO			

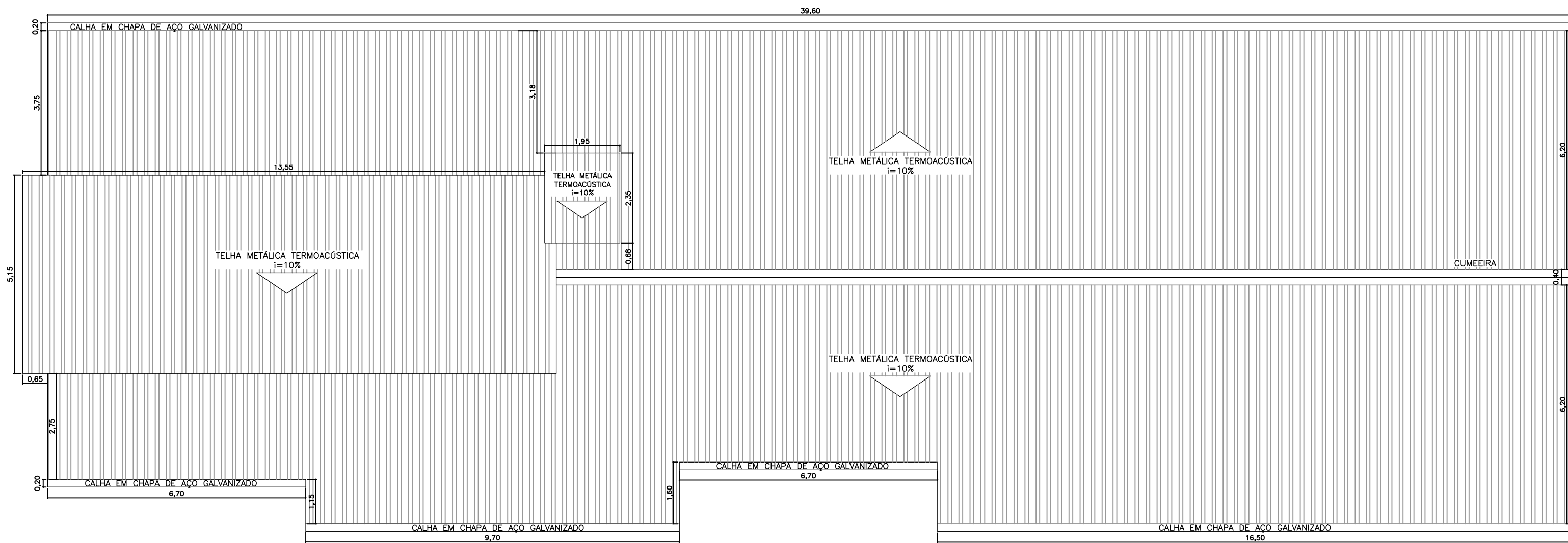

1 PLANTA DE COBERTURA
ESC. 1:100

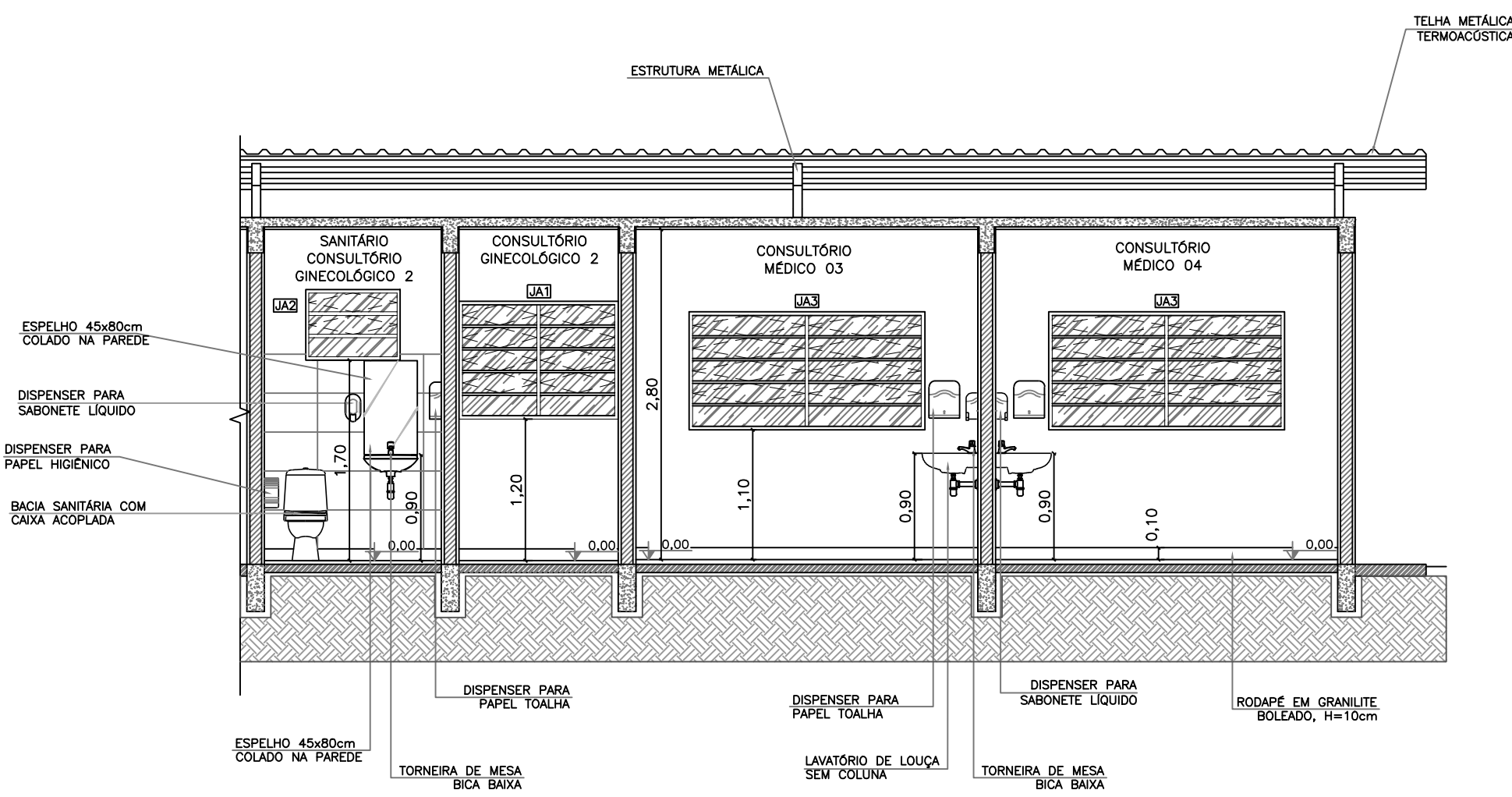

2 CORTE A-A
ESC. 1:50

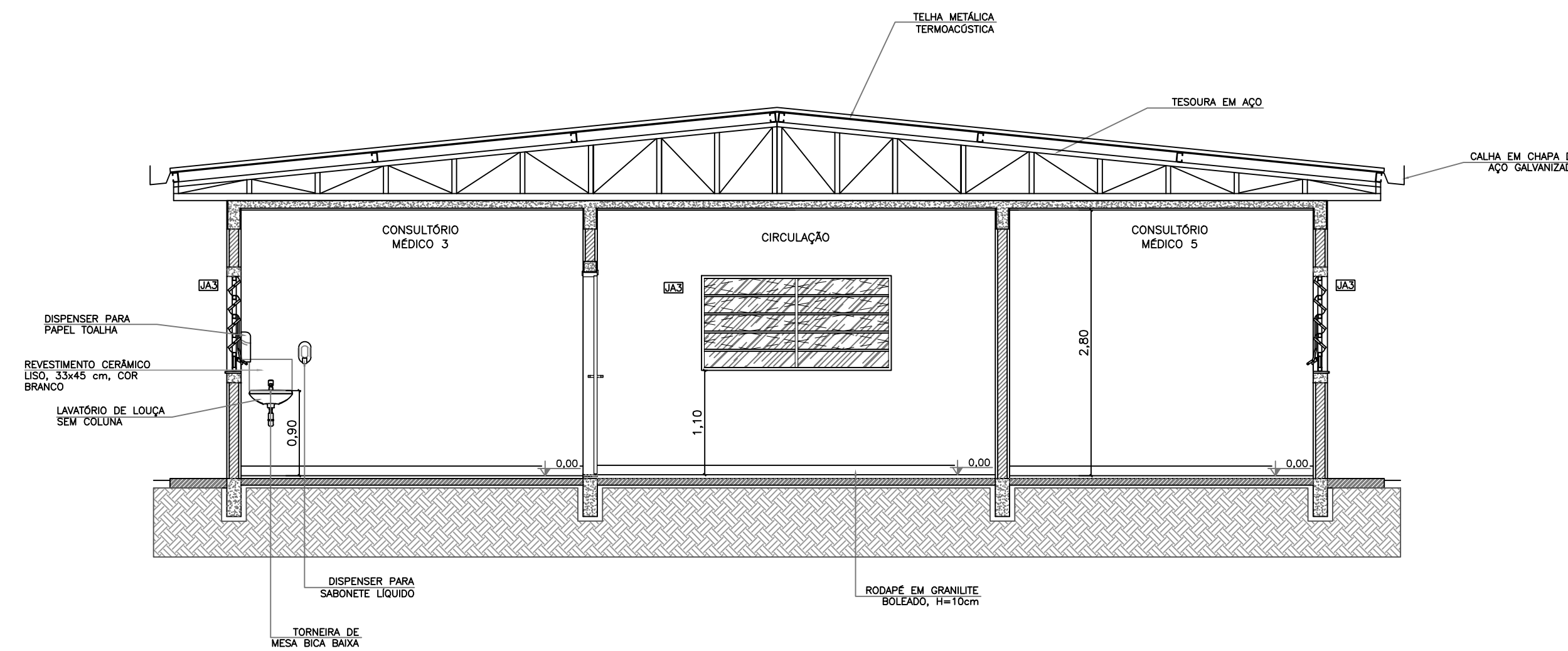

3 CORTE B-B
ESC. 1:50

PREFEITURA MUNICIPAL DE SÃO CARLOS			
SECRETARIA MUNICIPAL DE OBRAS PÚBLICAS			
Projeto:	REFORMA E AMPLIAÇÃO DA UBS SANTA PAULA	Data:	outubro/2025
Desenho:		Revisão:	0
ART de Obra ou Serviço	Edificação: UNIDADE BÁSICA DE SAÚDE DR. ARSÊNIO AGNESINI	Escala:	indicada
Valor:	Local: RUA LUIZ SAIA, 44, PARQUE ARNOLD SCHMIDT, SÃO CARLOS - SP	Desenho N.º	03/05
	Título do Folio: PLANTA DE COBERTURA E CORTES A-A E B-B		
TAM.: A1 (841x594 mm)			

JA1 135x100cm – 2un. – consultórios ginecológicos 1 e 2.
Janela basculante de alumínio com oito bôsculas e duas folhas fixas. Pintura eletrostática na cor branca de fábrica.

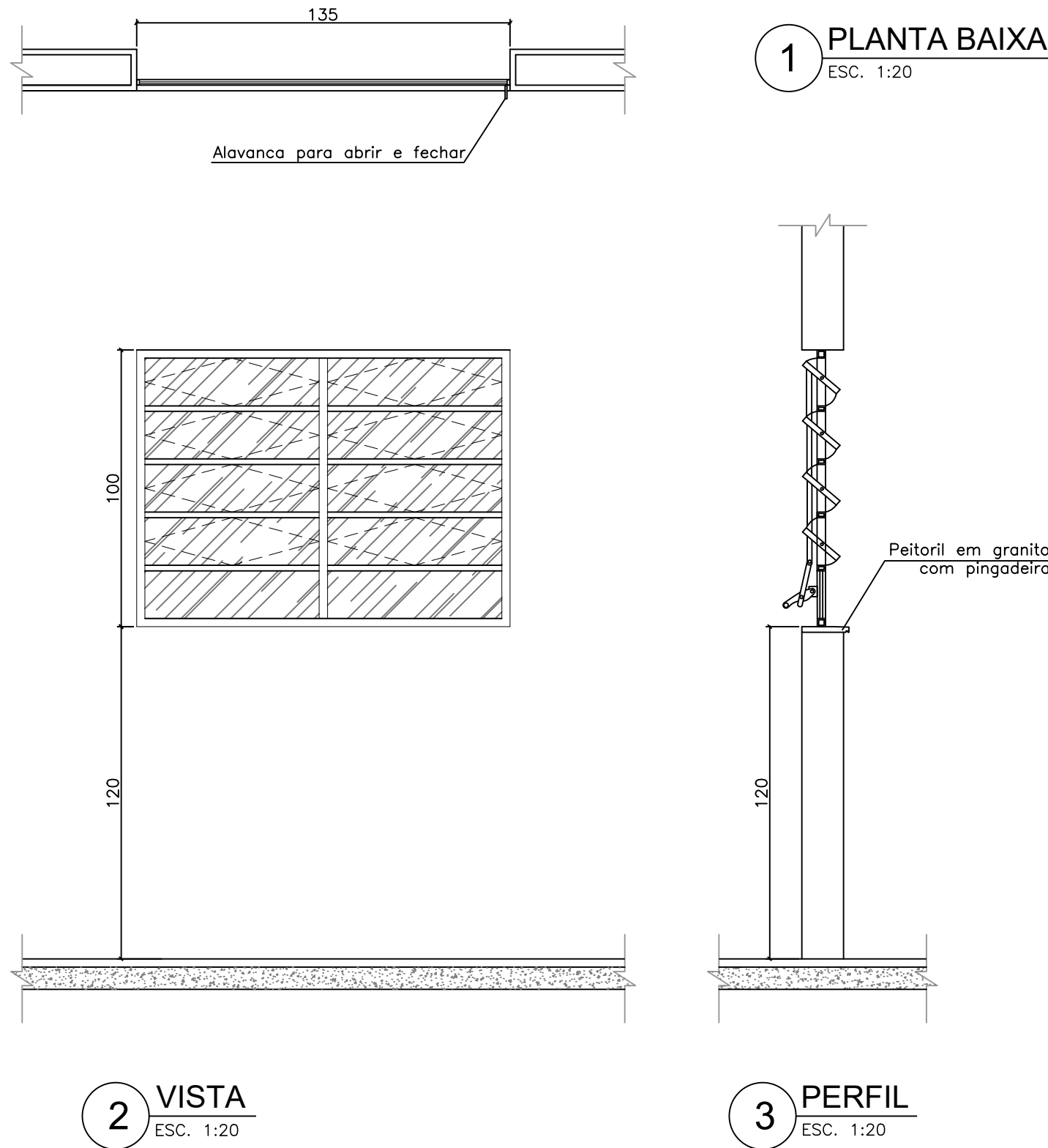

JA2 80x60cm – 1un. – sanitários do consultório ginecológico 2.
Janela basculante de alumínio com duas bôsculas e uma folha fixa. Pintura eletrostática na cor branca de fábrica.

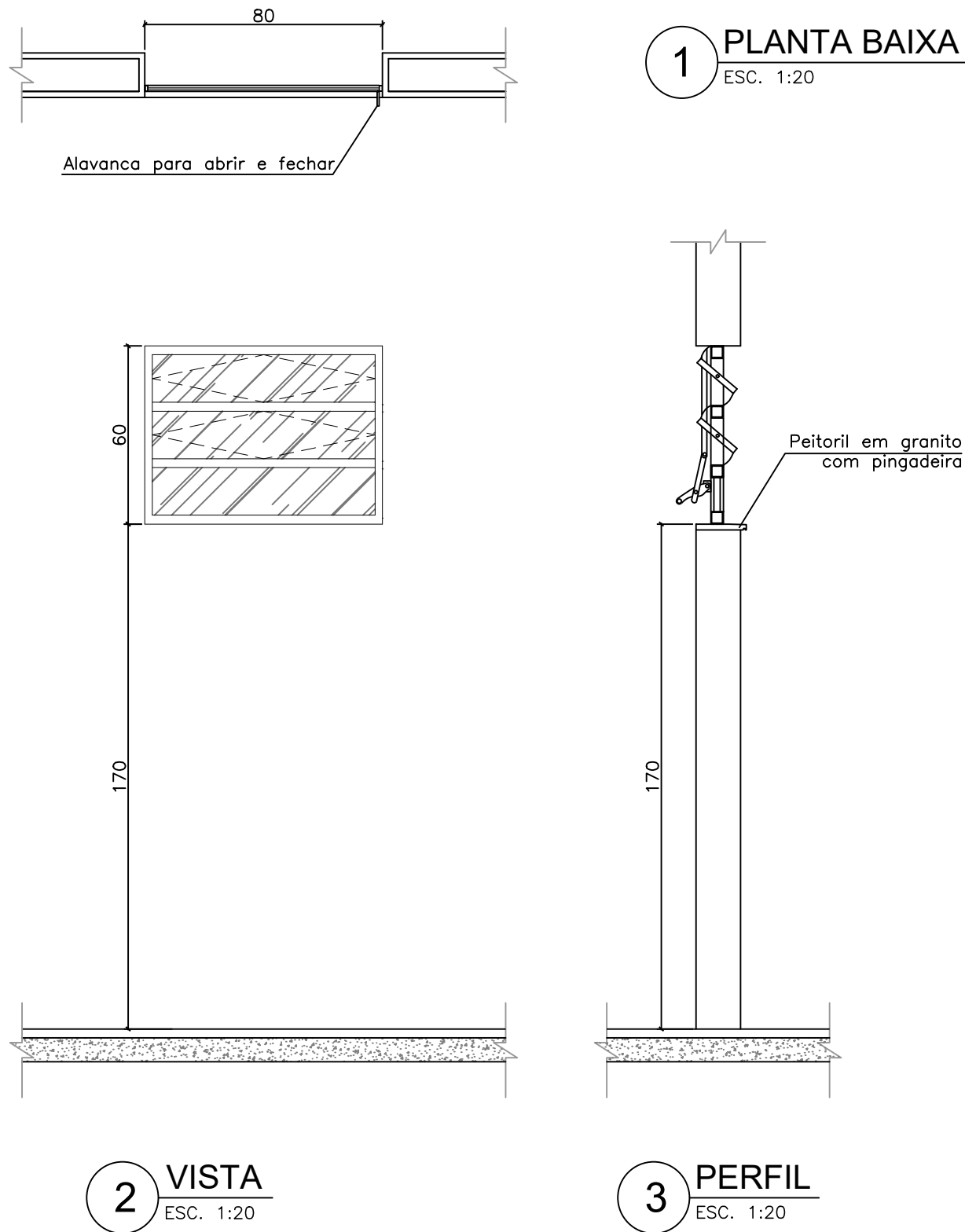

JA3 200x100cm – 6un. – consultórios médicos 3, 4 e 5, odontológico 2 e circulação.
Janela basculante de alumínio com oito bôsculas e duas folhas fixas. Pintura eletrostática na cor branca de fábrica.

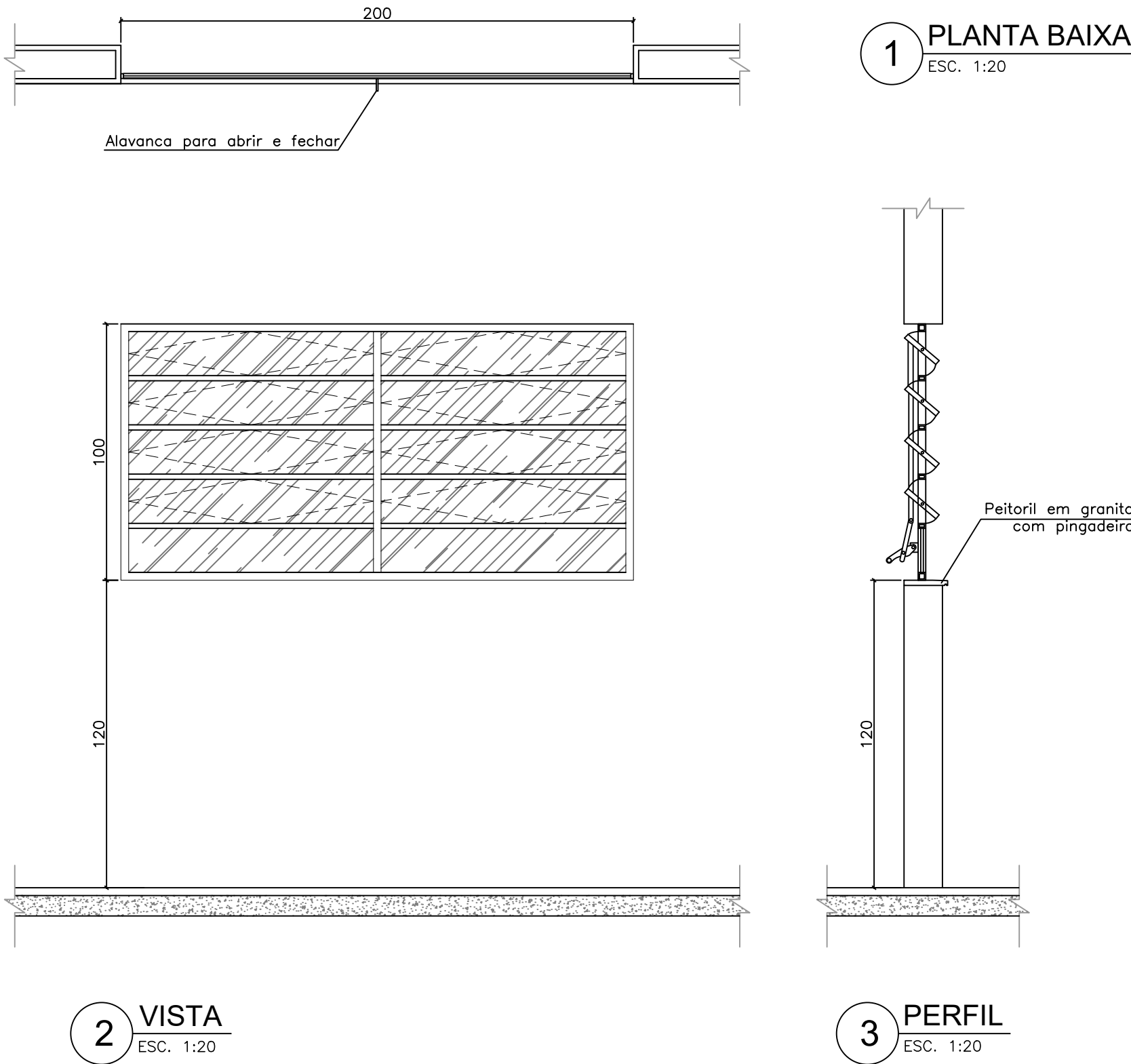

JA4 120x110cm – 2un. – sala de espera.
Janela de correr, de alumínio, uma folha fixa e uma folha de correr. Pintura eletrostática na cor branca de fábrica.

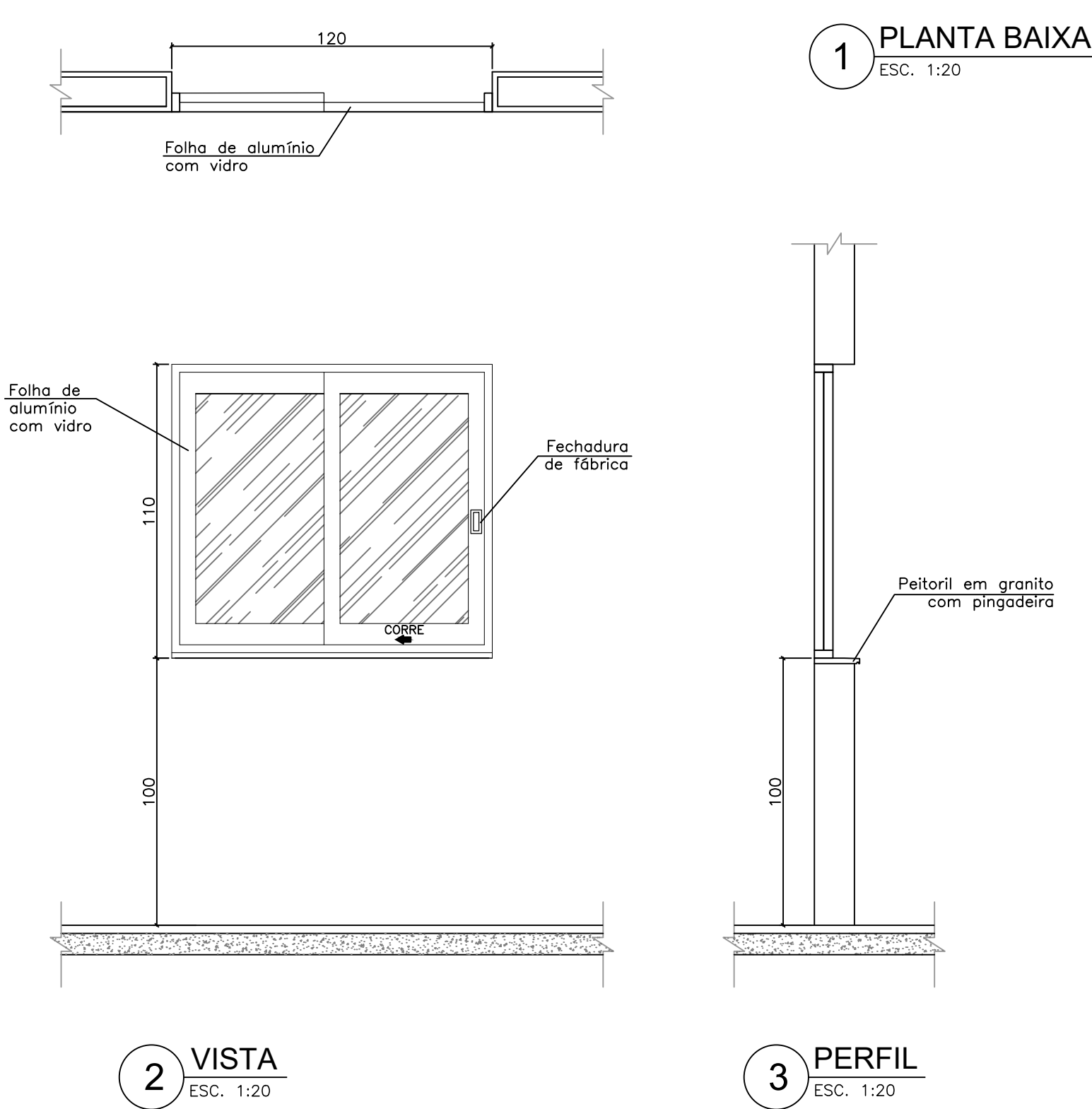

PREFEITURA MUNICIPAL DE SÃO CARLOS			
SECRETARIA MUNICIPAL DE OBRAS PÚBLICAS			
Projeto:	REFORMA E AMPLIAÇÃO DA UBS SANTA PAULA		Data:
Desenho:			outubro/2025
			Revisão:
			0
ART de Obra ou Serviço	Edificação:	UNIDADE BÁSICA DE SAÚDE DR. ARSÊNIO AGNESINI	Escala:
			indicada
Visão:	Local:	RUA LUIZ SAIA, 44, PARQUE ARNOLD SCHMIDT, SÃO CARLOS - SP	Desenho Nº:
	Título da Folha:	ESQUADRIAS DE ALUMÍNIO	
			04/05

PM4 80x210cm – 6un. – consultórios médicos 3, 4 e 5, ginecológico 2 e sanitário e odontológico 2.
Porta de madeira, uma folha de abrir. Pintura em esmalte acetinado na cor branca – marca ref.: Suvinil ou equivalente.

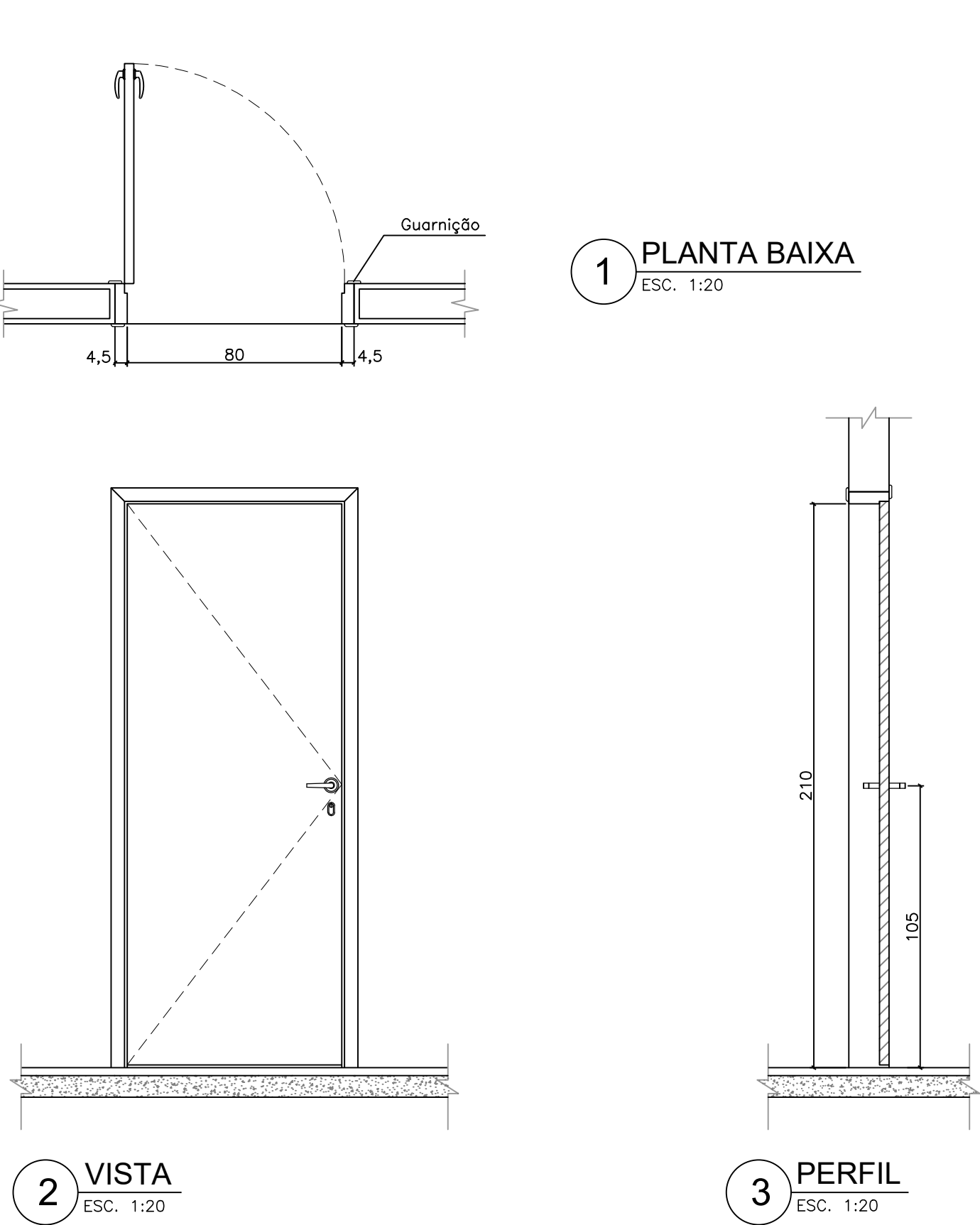

PF3 117x210cm – 1un. – sala de espera.
Portão de abrir, em barras de aço, Ø 1" com uma folha. Pintura em esmalte acetinado na cor branca – marca ref.: Suvinil ou equivalente.

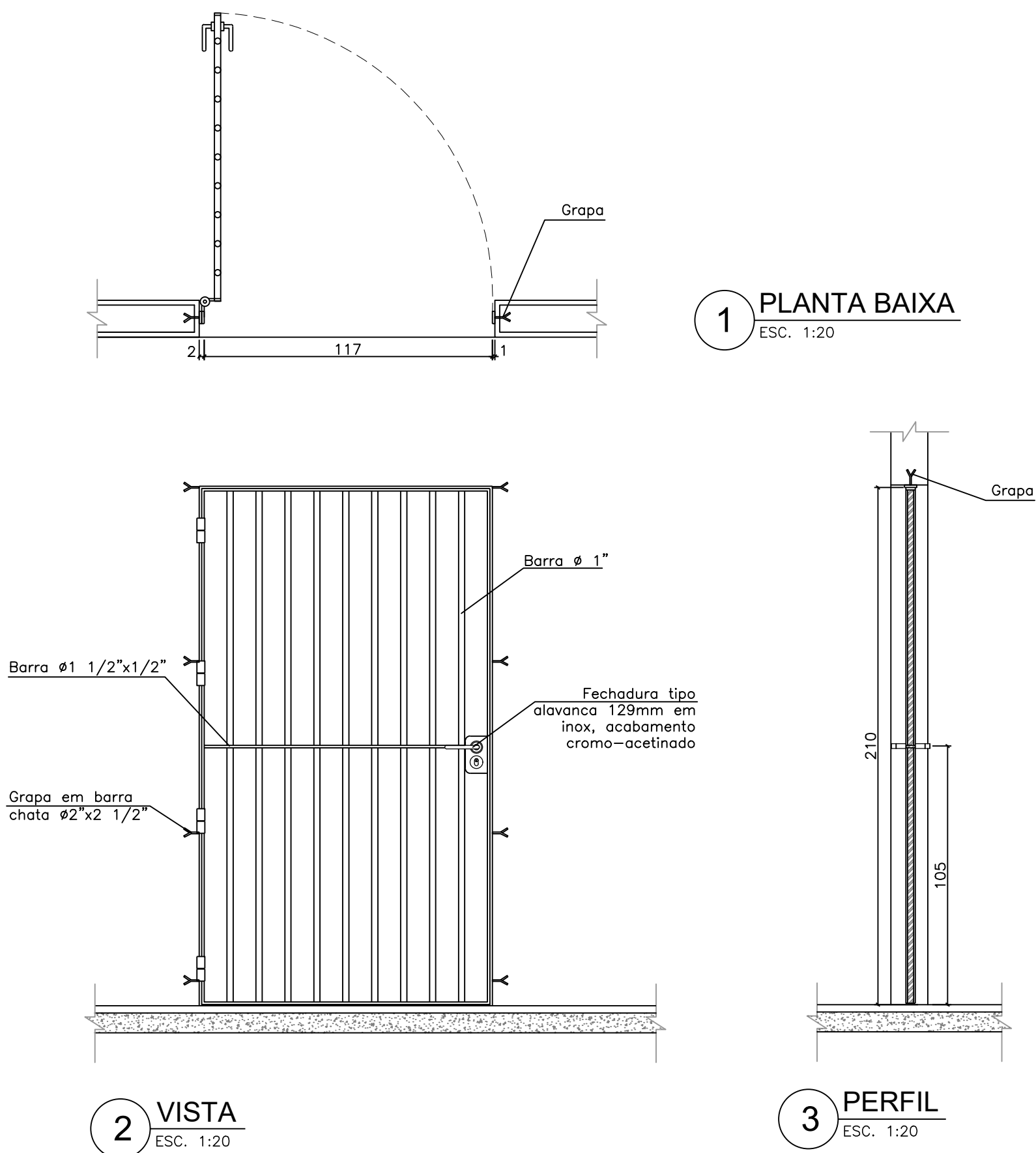

PA1 100x210cm – 2un. – abrigos do compressor e bomba à vácuo.
Porta de alumínio, tipo veneziana, uma folha de abrir. Pintura eletrostática na cor branca de fábrica.

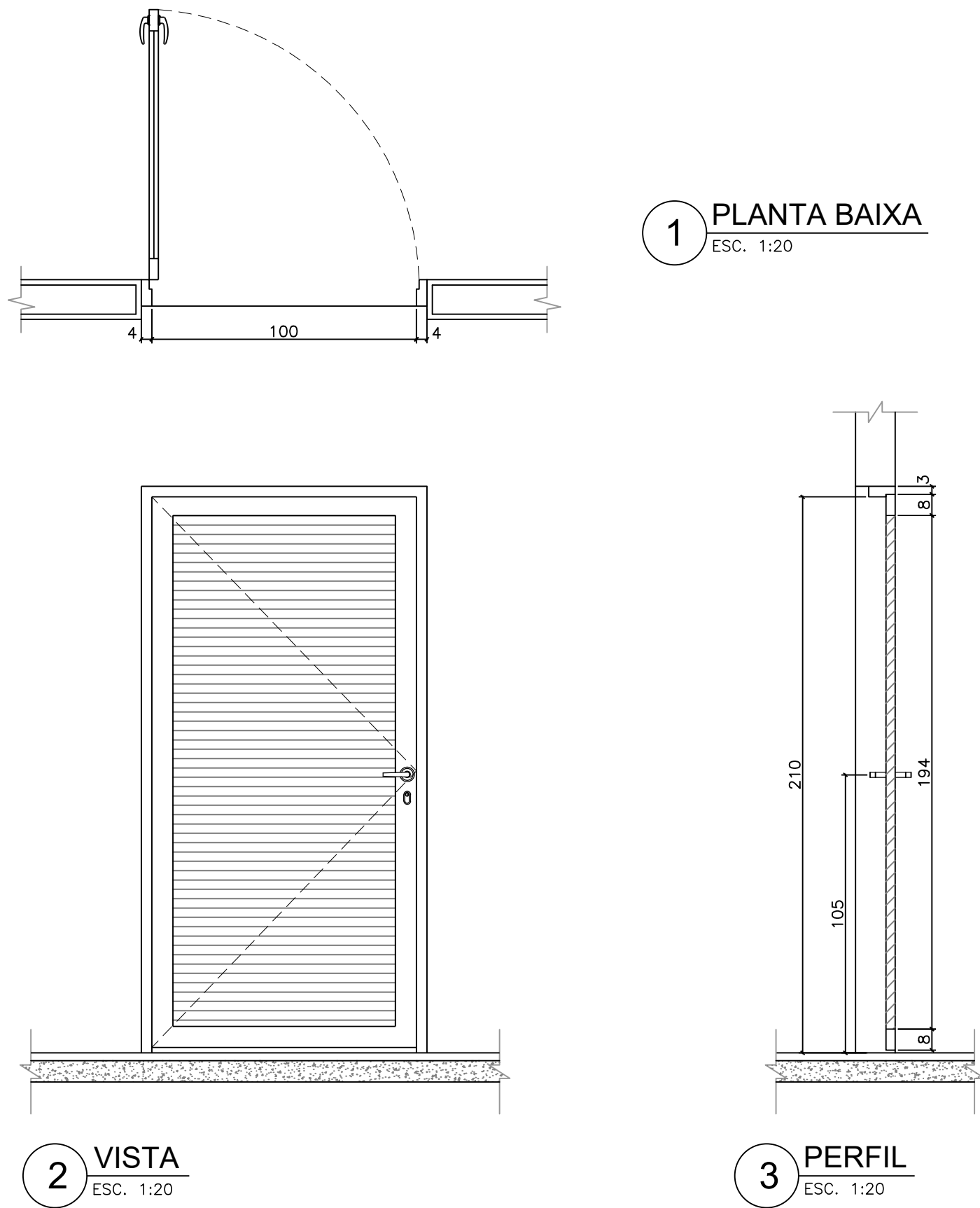

PF4 140x250cm – 1un. – acesso principal.
Portão de abrir, em barras de aço, Ø 1" com duas folhas. Pintura em esmalte acetinado na cor branca – marca ref.: Suvinil ou equivalente.

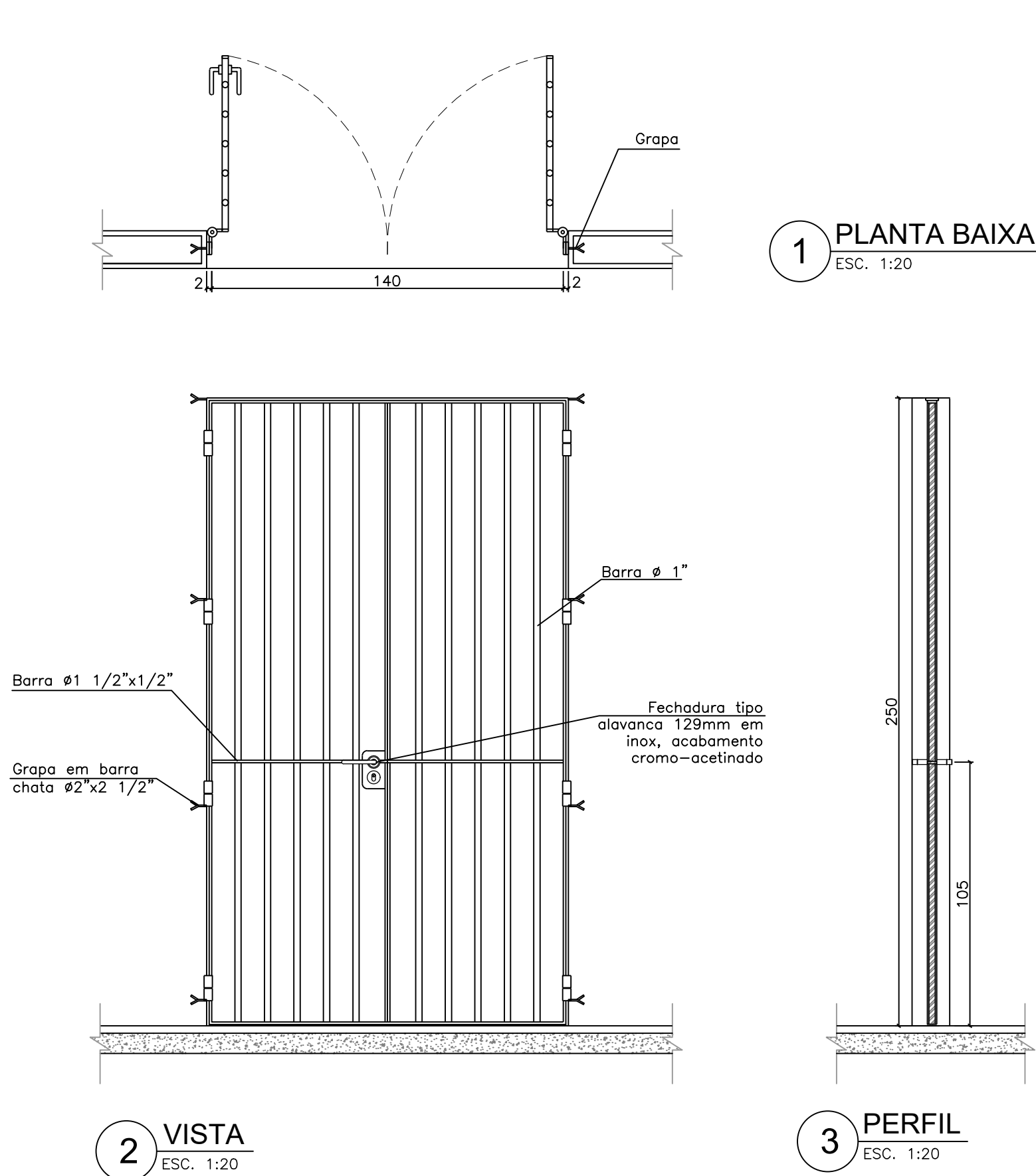

PV1 120x210cm – 1un. – sala de espera.
Porta de abrir, com perfil de alumínio, vidro temperado com espessura de 10mm e com duas folhas. Perfil com pintura eletrostática na cor branca de fábrica.

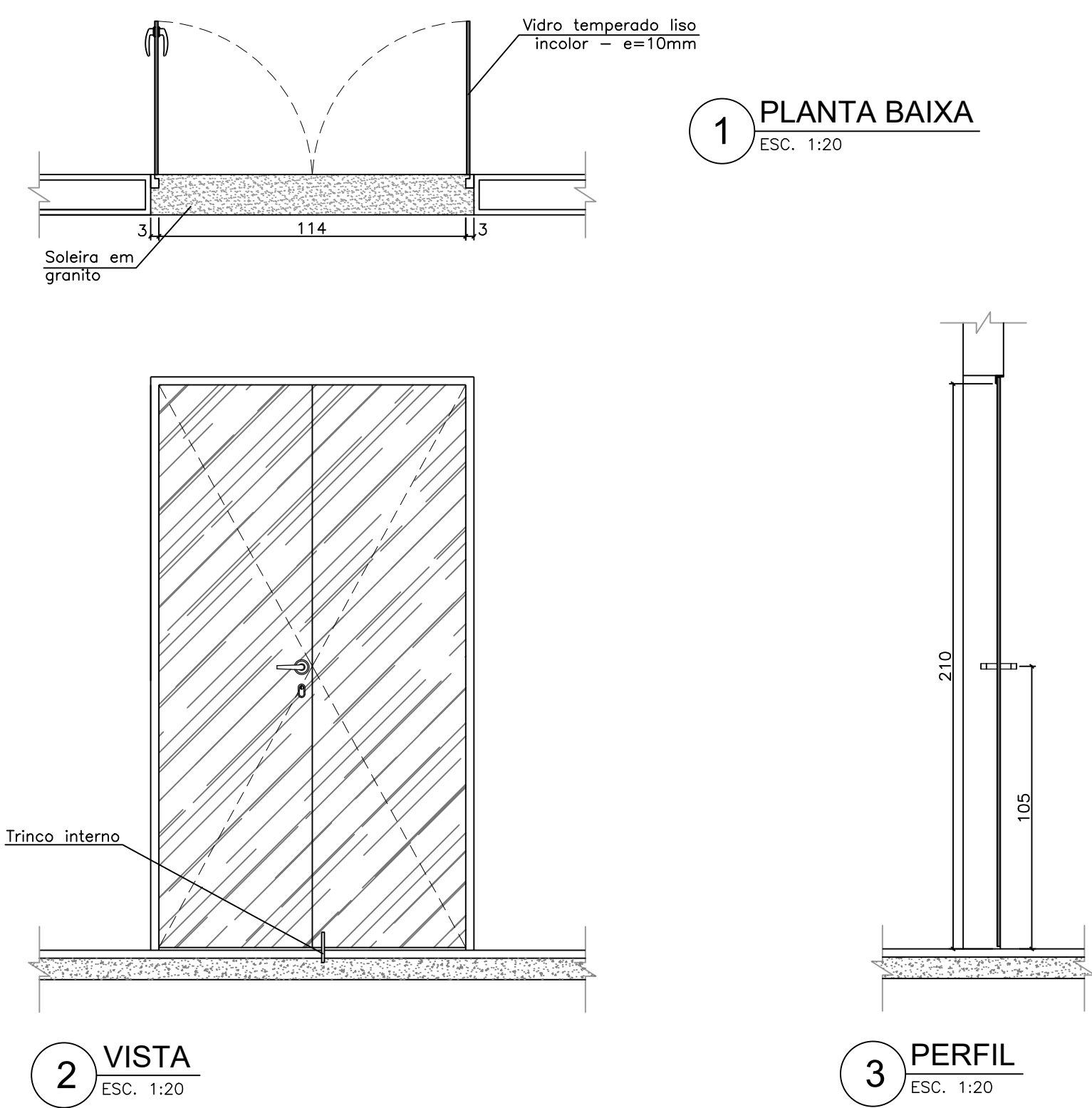

PF5 112x250cm – 1un. – acesso rampa.
Portão de abrir, em barras de aço, Ø 1" com uma folha. Pintura em esmalte acetinado na cor branca – marca ref.: Suvinil ou equivalente.

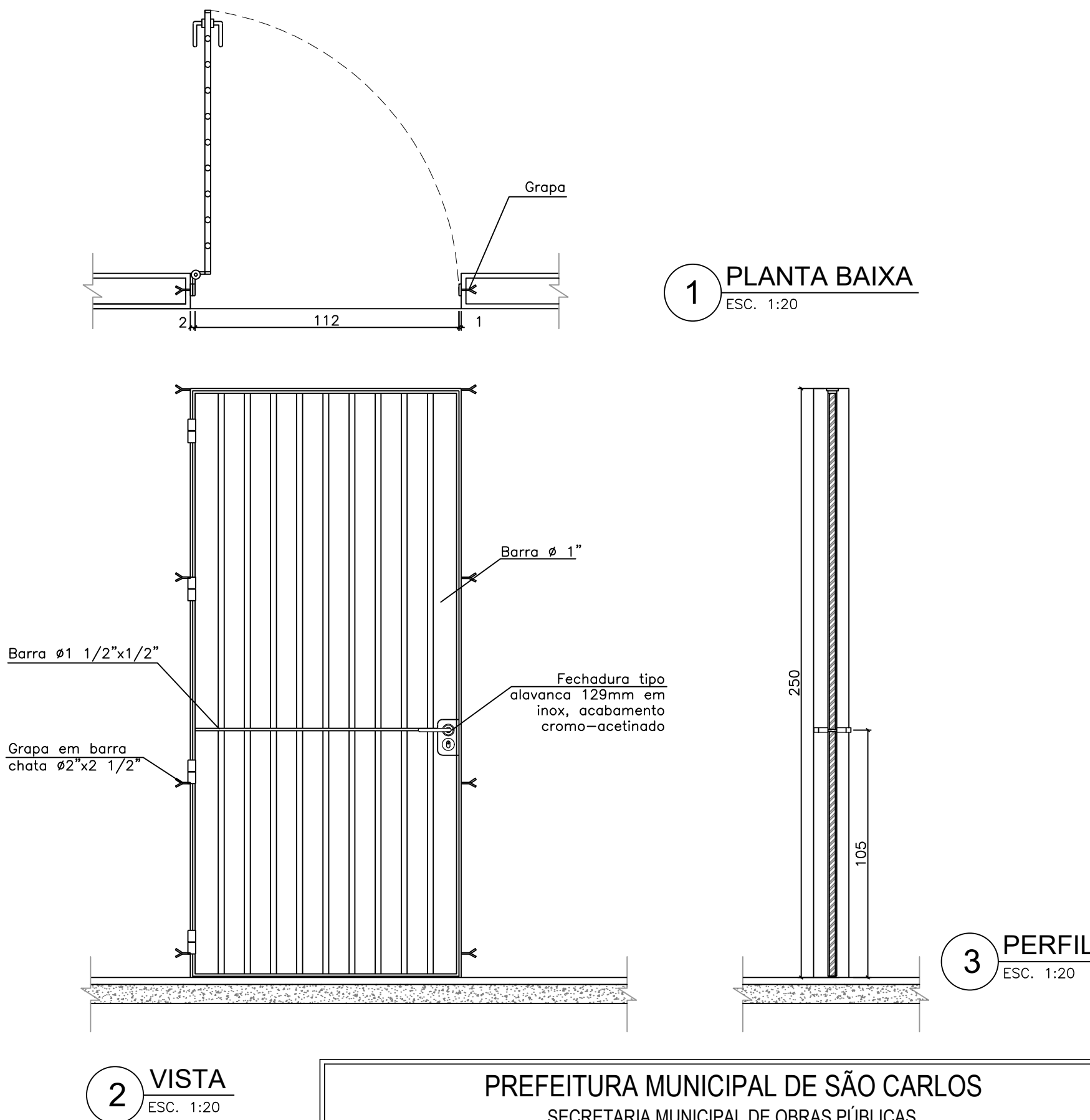

PREFEITURA MUNICIPAL DE SÃO CARLOS SECRETARIA MUNICIPAL DE OBRAS PÚBLICAS			
Projeto:	REFORMA E AMPLIAÇÃO DA UBS SANTA PAULA	Data:	outubro/2025
Desenho:		Revisão:	0
ART de Obra ou Serviço	Edificação: UNIDADE BÁSICA DE SAÚDE DR. ARSÊNIO AGNESINI	Escala:	indicada
Vista:	Local: RUA LUIZ SAIA, 44, PARQUE ARNOLD SCHMIDT, SÃO CARLOS - SP	Desenho Nº:	05/05
Título da Folha: PORTAS DE MADEIRA, ALUMÍNIO E VIDRO, E PORTÕES EM AÇO			
TAM: A1 (841x594 mm)			